Derde Kamer

Van plan tot wet

1 Het plan

De minister heeft een plan. Dat wordt besproken in de **ministerraad**. Als de ministerraad akkoord is met dat plan, wordt het als wetsvoorstel naar de Tweede Kamer gestuurd.

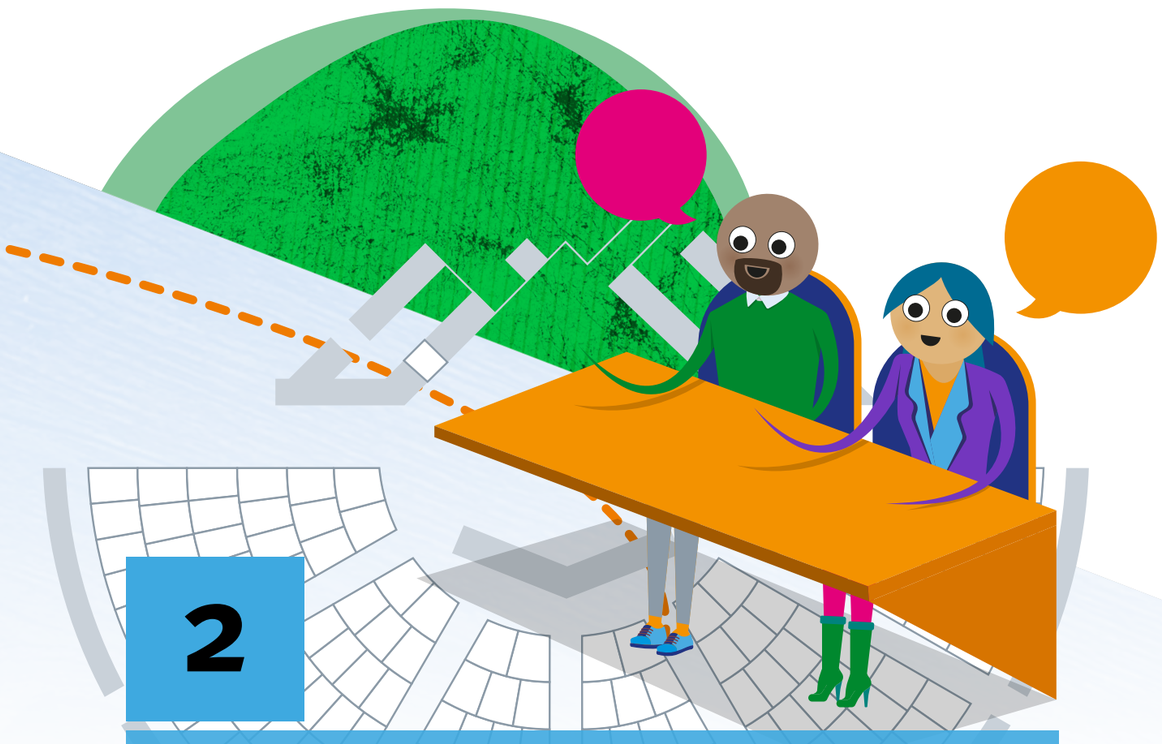

2 De Tweede Kamer

De **Tweede Kamerleden** bestuderen het wetsvoorstel en bespreken het in een openbare vergadering; soms brengen ze veranderingen aan.
Daarna stemmen de Kamerleden over het wetsvoorstel met de eventuele veranderingen. Als de Kamerleden vóór stemmen gaat het naar de Eerste Kamer.

3 De Eerste Kamer

In de **Eerste Kamer** wordt het nóg een keer goed bekeken. Ook hier wordt het wetsvoorstel in een openbare vergadering behandeld en wordt erover gestemd. Als de Kamerleden vóór stemmen en het wetsvoorstel dus aangenomen is, gaat het naar de Koning.

4 Wet

Als de **Koning** zijn handtekening gezet heeft gaat het naar de **minister** die het plan bedacht heeft; die moet ook tekenen. Daarna wordt de wet gepubliceerd in het Staatsblad. Pas dan is het plan een wet.

P01-2023

Eerste Kamer der Staten-Generaal
Tweede Kamer der Staten-Generaal
ProDemos Huis voor democratie en rechtsstaat
www.derdekamer.nl